

27 septembre 2017

# Le Scribe<sup>®</sup>

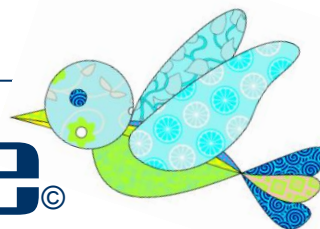

Le bulletin de li@ison de l'École d'éducation internationale

## MEMBRES

### CONSEIL D'ÉTABLISSEMENT

Lors de l'assemblée générale des parents tenue le mardi 5 septembre dernier, il y a eu élection des parents membres du Conseil d'établissement et du Comité de parents. Aux fins de clarification, veuillez noter que le Comité de parents s'occupe de dossiers relevant de la commission scolaire. À la première rencontre du Conseil, tenue le mardi 26 septembre 2017, Madame Marie Laforest a été réélue Présidente. Voici le nom des parents membres du CÉ.

#### Parents membres

BELLEY, Luc | **Substitut au Comité de parents**  
DANSEREAU, Luc  
DUBUC, Nathalie | **Secrétaire**  
FORTIN, Vincent  
HAMEL, Josée | **Substitut à la présidence**  
LAFORÉST, Marie | **Présidente**  
LARAMÉE, Alain  
TALON, Marie-Hélène | **Déléguée au Comité de parents**



#### Parents substitués au CÉ

M<sup>me</sup> Dandy Thibaudeau et M. Christian Montpetit

Nous en profitons pour les remercier de leur implication!

Les rencontres du Conseil d'établissement étant publiques, nous vous rappelons que votre participation est toujours appréciée. N'hésitez pas à mettre les dates des rencontres ci-dessous identifiées à votre agenda. Les rencontres se tiennent toujours à **19 heures**. Au plaisir de vous y accueillir!

## PROCHAINES RENCONTRES

Mardi 24 octobre 2017 | Mardi 5 décembre 2017 | Mardi 6 février 2018

Mardi 13 mars 2018 | Mardi 24 avril 2018 | Mardi 5 juin 2018

Maintenant disponible | [Rapport annuel 2016-2017](#)



## **CODE DE VIE | TENUE VESTIMENTAIRE À ÊTRE TROP TOLÉRANT, ON CONSTATE PARFOIS L'EXCÈS.**

La semaine dernière, nous avons rappelé à vos enfants, par le biais du Réveille-Matin, le règlement de l'école concernant la tenue vestimentaire :

*aucun vêtement troué, déchiré, transparent, laissant voir les épaules, le dos, l'abdomen ou la poitrine, ne sera accepté. Notez qu'un vêtement, dans lequel vous faites un nœud et qui laisse voir également le dos ou l'abdomen, est également prohibé. Le port de la casquette, du bandana et de tout autre couvre-chef est également interdit à l'intérieur de l'école. Nous comptons sur votre collaboration pour nous aider à faire respecter le code vestimentaire. Dans le cas contraire, des conséquences s'appliqueront!*

Nous vous remercions, chers parents, de veiller à ce que vos enfants respectent tous les jours les règles de l'école.

## **MESSAGE DE LA DIRECTION GÉNÉRALE DE LA CSP**

### **Facebook et la prise de photos par les élèves et leurs parents à l'école**

Au cours de l'année, plusieurs sorties ou activités sociales sont prévues pour nos élèves. Plusieurs d'entre eux possèdent un téléphone cellulaire ou un autre appareil permettant de prendre des photos. Nous avons constaté par le passé que des photos prises lors de tels événements se retrouvent sur des pages Facebook ou sont échangées par courriel. Or, il nous apparaît important de rappeler que la *Charte des droits et libertés* garantit le droit à l'image, ce qui signifie qu'il est interdit de mettre en ligne ou de diffuser la photo d'une personne (même une photo qui apparaît positive ou neutre), sans le consentement de cette personne ou du parent lorsqu'il s'agit d'un mineur. L'école ne détient pas de consentement signé par les parents des élèves pour une telle diffusion de photos de leurs enfants sur les médias sociaux. Le personnel de l'école sera donc particulièrement vigilant sur cette question lors des activités scolaires. Il est possible qu'il soit demandé aux élèves ainsi qu'aux parents bénévoles présents de ne prendre aucune photo, si les circonstances le justifient.

Nous vous remercions de votre compréhension à ce sujet.

## **DES NOUVELLES DE LA CAFÉTÉRIA**



C'est avec grand plaisir et gourmandise que nous avons repris notre place derrière les fourneaux de l'EEI. Cette année encore, il sera possible de se procurer une carte repas prépayée de 57,50 \$, payable comptant ou par chèque émis à l'ordre de *Caprice et Glouton Inc.* Cette carte permet à son utilisateur de se procurer 10 repas du jour [soupe/potage, plat principal/dessert et breuvage]. Elle est disponible auprès des membres de l'équipe à la cafétéria. Une alliée pour chaque jour de la semaine et un outil pratique pour les impondérables!

Bonne année scolaire et bon appétit!  
L'équipe de Caprice et Glouton

© Mise en page | Sylvie Caouette,  
Secrétaire de l'école

m:\echanges\_admin\echange\_sec\_g\mes documents\scribe\2017-2018\scribe\_septembre\_2017.docx

<sup>1</sup> Tiré à part | Agenda scolaire 2017-2018 | Règles de conduite et de sécurité — Page 22, n° 11

720, rue Morin McMasterville Québec | Canada J3G 1H1 450.467.4222 450.467.6222 [educinter@csp.qc.ca](mailto:educinter@csp.qc.ca)